

彦根市立東中学校 1 学期期末テスト予想問題プリント

英語



テスト前に解いてみましょう。保護者の方もぜひ挑戦してみましょう! 解答別用紙にあります。

中学 1 年生 UNIT-2 教科書 P19-27 の範囲の問題です

単語テスト - 英語は日本語に、日本語は英語にしましょう

①market ()	②classmate ()	③always ()	④very ()	⑤area ()	⑥picnic ()
⑦really ()	⑧morning ()	⑨in ()	⑩for ()	⑪know ()	⑫favorite ()
⑬come ()	⑭sound ()	⑮cute ()	⑯soup ()	⑰walk ()	⑱cat ()
⑲先生、教師 ()	⑳レストラン ()	㉑学級、クラス ()	㉒私達の ()	㉓人気のある ()	㉔これ、この人 ()
㉕あれ、あの人 ()	㉖英語(の) ()	㉗地図 ()	㉘町 ()	㉙おもしろい ()	㉚午後 ()
㉛月曜日 ()	㉜住む ()	㉝たいてい ()	㉞自転車 ()	㉟朝食 ()	㊱数学 ()
㊲果物 ()	㊳科学、理科 ()	㊴カバン ()	㊵犬 ()		

① 次の文を () 内の指示にしたがって書きかえるとき、空所に適する語を書きなさい。

- I am Kota . (下線部を He にかえて) _____ Kota .
- She is Meg . (「こちらは・・・です」と紹介する文に) _____ Meg .
- Rika is a soccer fan . (否定文に) Rika _____ a soccer fan .
- That is a gym . (疑問文に変えて、Yes で答える文も) _____ a gym ? - Yes , _____ .

② 次の文を下線部をたずねる文に書きかえるとき、空所に適する語を書きなさい。

- This is a fish market . _____ this ? (2) That is a bike . _____ that ?
- This is my friend . _____ this ? (4) That's Ms. Cook . _____ that ?



③ 次の日本語の意味を表すように、空所に適する語を書きなさい。

- あなたはどのようにしてそのレストランへ来ますか。 _____ come to the restaurant ?
- あなたは毎週日曜日に何を勉強しますか。 _____ on Mondays ?

④ 次の文の () 内から適するものを選び、記号で答えなさい。

- This (ア am イ are ウ is) my hat . (2) That (ア is not イ do not ウ am not) a zoo .
- That is my mother . (ア He イ She ウ I) is a teacher . (4) This is Mr. Brown . (ア He イ She ウ You) is my teacher .
- (ア How イ What ウ Who) is that ? - That is Asami . (6) (ア Who イ What ウ How) is this ? - It is a lion .
- (ア What イ How ウ Who) do you come to the market ? - By bike .

⑤ 次の日本語の意味を表すように、() 内の語を並べかえなさい。

- あなたの体育の先生はだれですか。 (P.E. / is / your / who / teacher) ? _____ ?
- 彼は私達の新しい同級生です。 (new / he / our / is / classmate) . _____ .
- これは私の帽子ではありません。 (my / not / is / hat / this) . _____ .
- あなたは朝食に何を料理しますか。 (for / you / do / cook / what / breakfast) ? _____ ?

⑥ 次の日本語を英文にしなさい。

- これは何ですか。 (2) あれはあなたの学校ですか。 (3) 彼女は私達の理科の先生です。 (4) あなたはどのようにして数学を勉強しますか。

⑦ 次の日本語の意味を表すように、空所に適する語を書きなさい。

- すばらしいですね。 _____ great . (2) おはようございます。 Good _____ . (3) はじめまして。 Nice _____ meet _____ .

⑧ 次の文を () 内の指示にしたがって書きかえなさい。

- My rabbit is white . (否定文に) _____ .
- He is from Australia . (否定文に) _____ .
- That is Kana . (下線部をたずねる疑問文に) _____ ?
- I come to the gym by bike . (下線部が答えの中心となる疑問文に) _____ ?
- I play badminton on Mondays . (下線部が答えの中心となる疑問文に) _____ ?

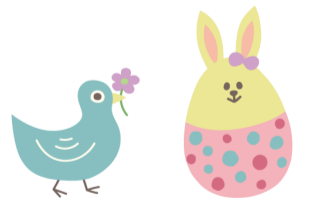

⑨ 次の日本語の意味を表すように、() 内の語(句)を並べかえなさい。

- これは何ですか。 (is / what / this) ? _____ ?
- 彼女は私の同級生ではありません。 (my / is / not / classmate / she) . _____ .
- あなたの新しい英語の先生はだれですか。 (your / is / English / who / teacher / new) ? _____ ?
- これは「寺」りの記号ですか (for / this / "temple" / the symbol / is) ? _____ ?

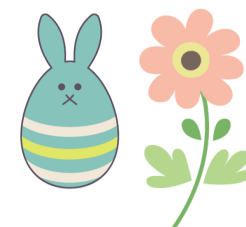

⑩次の日本語を英文に直してください。

- (1)こちらは拓也(Takuya)です。(2)彼女は音楽の先生ではありません。(3)あれはゾウですか。-はい、そうです。
- (4)これは何ですか。-それは猫です。(5)あなたはどのようにして理科を勉強しますか。

⑪次の亜美(Ami),祐二(Yuji),マーガレット(Margaret)の会話文を読んで、あとの問いに答えなさい。

Ami : Margaret , this is Yuji . He's my classmate .
 Yuji : Hi , Margaret . Nice to meet you . I'm in Class 1A .
 Margaret : Nice to meet you , too .
 Yuji : Do you come to school by bike ?
 Margaret : Yes , I do . How about you ?
 Yuji : I walk . Do you like Japanese food ?
 Margaret : Yes . I have rice and miso soup for breakfast .
 Yuji : Really ? Me , too .

(1)本文で話されている話題の順番になるように、ア~ウを正しく並びかえなさい。

ア 通学手段 イ 自己紹介 ウ 朝食 () → () → ()

(2)下線部について、祐二が驚いている理由として適するものをア~ウから選び、記号で答えなさい。

ア マーガレットと自分が同じクラスだから イ マーガレットと自分が同じ通学手段だから ウ マーガレットと自分が同じ朝食を食べるから

(3)本文の内容に合うように、次の問いに英語で答えなさい。

1 Is Ami in Class 1A ? 2 (マーガレットになったつもりで) How do you come to school ?

(4)次の文が、本文の内容と合っていれば○、異なっていれば×を書きなさい。

1 亜美とマーガレットは初対面です。() 2 祐二は歩いて学校に通います。()



⑫次の麻美(Asami)とクック先生の(Ms. Cook)の会話文、海斗(kaito)とクック先生の会話文を読んで、あとの問いに答えなさい。

Asami : How do you come to school ? By bike ?
 Ms. Cook : No . I walk to school .

 Kaito : What do you have for breakfast ?
 Ms. Cook : I usually have toast , fruit , and yogurt . ①How about you ?
 Kaito : I have rice and miso soup . I also have an egg and sausage .

(1)海斗とクック先生の会話文の話題として適するものをア~ウから選び、記号で答えなさい。

ア 朝食に食べるもの イ 好きな食べ物 ウ 通学手段 ()

(2)下線部①の英文と同じ内容を表すものをア~ウから選び、記号で答えなさい。

ア Do you have breakfast ? イ What's your favorite food ? ウ What do you have for breakfast ? ()

(3)次の文が本文の内容に合うように、()に適する日本語を書きなさい。

クック先生はたいてい朝食にトースト、()、ヨーグルトを食べます。

(4)本文の内容に合うように、1はクック先生、2は海斗になったつもりで、次の問いに答えなさい。

1 Do you come to school by bike ? 2 Do you have rice for breakfast ?



わかりましたか？
 英語は他の科目と異なり、積み重ねがとても大切です。1年の今からしっかり覚えないと2,3年生になってから慌てて復習しても中々身につけません。
 日頃から勉強しましょう。

個別進学塾 **レッツリトライ**
 TEL 0749-30-9012



彦根市西沼波町98 (有)馬場牧場2階 Mail lets-retry@blue.email.ne.jp
 お気軽にお問い合わせ下さい。進路相談、学習相談等受け付けております。